



5  
 23  
 4-50  

$$\begin{array}{r} A\ 132.00 \\ +\ 1.20 \\ \hline 133.20 \end{array}$$

M/S. ...

24/2/92

বর্ধমান - পোরসার -  
 অঞ্চল।

১৬,০০০, টাকা - সুদায়ক -  
 চুক্তি।

স্বীকৃত -  
 স্মারক - প্রতিমা - কালী - আশু -  
 স্মারক - স্মারক - স্মারক - সুদায়ক - আশু -  
 স্মারক - স্মারক - স্মারক - সুদায়ক -  
 স্মারক - স্মারক - স্মারক - সুদায়ক -  
 বর্ধমান, অঞ্চল - সুদায়ক -

বিবরণ -  
 স্মারক - সুদায়ক - সুদায়ক -  
 ৬০ - স্মারক - স্মারক - সুদায়ক -

No. 60746 Date 24/2/92  
 Sold to... Hare Krishna Das  
 Address... Shyam Sundar  
 Value of Pa... 1000 Q.S. Linn-an  
 Stamp Vendor  
 Perawan Sakar Registration Office

11A  
 24th Feb  
 1892  
 Hare Krishna Das



Executed & acknowledged

महेश चंद्र शर्मा

24/2/92

Hare Krishna Das  
 910 Sachindra Ch Das  
 Shyam Sundar  
 Raina  
 Hindu  
 Teacher



1507

महेश चंद्र शर्मा

Identified by  
 Hare Krishna Das  
 810 Gopintha Ch Das  
 Shyam Sundar  
 Raina  
 Hindu  
 Clerk

महेश चंद्र शर्मा  
 महेश चंद्र शर्मा  
 मन्मथ चंद्र शर्मा

24/2/92

07 NOV 1992



No. 60.7# Date: 24/2/192  
Sold to... Hare Krishna Chan.  
Address - Nyananjan  
Value of Rs. 200 Q. S. Lohar  
P. S. GATAK  
Stamp Vendor  
Bharatnagar Registration Office



24/2/192

Q. S. Lohar



श्री १०० रु०

श्री १०० रु० - श्री १०० रु० -  
श्री १०० रु० - श्री १०० रु० -  
श्री १०० रु० - श्री १०० रु० -

श्री १०० रु० - श्री १०० रु० -  
श्री १०० रु० - श्री १०० रु० -  
श्री १०० रु० - श्री १०० रु० -  
श्री १०० रु० - श्री १०० रु० -

Rn.  
1000  
200  
100  
-----  
1300/-

No. 6078 Date 24/11/92  
Sold to... Hari Krishna Das  
Address... Shyam Kundan  
Value of Rs 100/- Q.S. Luvai-ai  
P. S. G. ATAK  
Stamp Vender  
Bharat Bank Registration Office



24/11/92

01



R



24/2/92





Aug 24/2192

POST OFFICE  
MADRAS



60  
1408  
1921

Post Office

*[Signature]*  
Director of Post Offices  
MADRAS

07 NOV 1921

10000

THE PLAN SHOWING THE LAND SOLD TO SMT. PRATIMA RANI AMANTA, WIFE OF SRI SAMIR KUMAR SAMANTA, OF BURDWAN, DIST. BURDWAN BY SRI HAREKRISHNADAS, S/O SACHINDRA CHANDRADAS, AT MOUZA-JAGATBERA, J.L. NO. 34, PART OF C. S. PLOT NO. 196, AREA-8 CH. SHOWN IN RED COLOUR.

SCALE 40 FT = 1 IN.



TO BALIDANGA

TO BECHARHAT

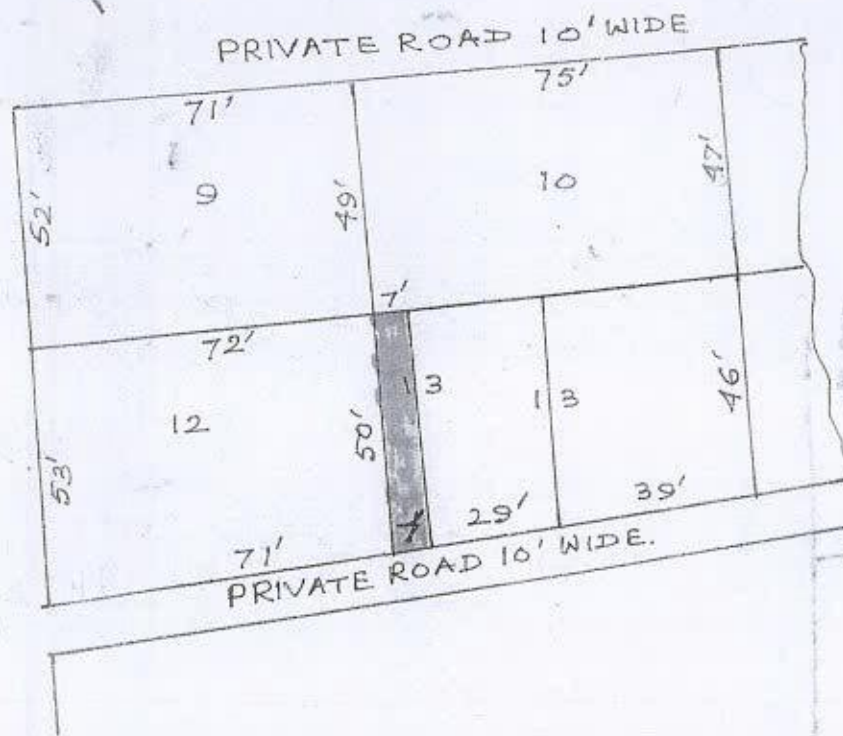

Drawn By:-

Dipak Kumar Panja

2/1/2008

NO. 196

